ORGANISATION DES NATIONS UNIES
POUR LE DÉVELOPPEMENT INDUSTRIEL

Centre international de Vienne
Wagramerstr. 5, P.O. Box 300,
A-1400 Vienne, Autriche

+43 1 26026-0

www.unido.org

unido@unido.org

SUR LE PROJET

La boîte à outils de la chimie verte a été conçue dans le cadre de l'initiative globale pour la chimie verte, un projet mené par l'Organisation des Nations Unies pour le Développement Industriel (ONUDI), en partenariat avec l'Université de Yale et l'Union européenne. Son objectif est d'améliorer la prise de conscience dans le monde et de développer des approches visant à mettre en œuvre la chimie verte en vue de concevoir des produits et des procédés présentant des avantages environnementaux tout au long de leur cycle de vie. Cette initiative vise à soutenir un développement industriel inclusif et durable et contribue à la réalisation des Objectifs de développement durable (ODD). Pour accéder à d'autres formations sur la gestion des produits chimiques, rendez-vous sur : www.iomctoolbox.org

Financé par
l'Union européenne

Contactez-nous • Suivez-nous

gch-toolkit@unido.org

ORGANISATION DES NATIONS UNIES
POUR LE DÉVELOPPEMENT INDUSTRIEL

CENTER for GREEN CHEMISTRY and GREEN ENGINEERING at YALE

CHIMIE VERTE

LA BOÎTE À OUTILS

www.greenchemistry-toolkit.org

LA POLLUTION CHIMIQUE A FRANCHI SA LIMITE PLANÉTAIRE !

Dans le cadre de la lutte contre le changement climatique, la chimie verte s'efforce d'atténuer les impacts des produits chimiques et de la gestion de leurs déchets sur l'environnement, la santé humaine et l'économie.

QUOI ?

Cette boîte à outils fournit une documentation concise et actualisée sur la chimie verte et donne accès à un réseau d'experts dans ce domaine. Elle permet aux personnes d'approfondir leurs connaissances sur la chimie verte et sur ses applications afin d'atteindre des objectifs environnementaux et économiques au profit de la société.

POURQUOI ?

Grâce à cette boîte à outils, les personnes peuvent rendre plus accessible et faire connaître la chimie verte au sein de leurs réseaux, en utilisant des exemples concrets et tangibles. Adoptant une approche holistique, cette boîte à outil comprend un large éventail d'actions qui encouragent le changement, en mettant l'accent sur les produits verts, l'innovation et la compétitivité.

COMMENT ?

Il y a plusieurs moyens : vous pouvez utiliser différents supports en ligne, interactifs et multilingues (exercices, études de cas, vidéos éducatives). Vous pouvez accéder à une formation en ligne d'une journée ou à une autre plus approfondie de quatre jours, également en ligne . Enfin, vous avez accès à un réseau d'experts en la matière, ainsi qu'à diverses informations par les réseaux sociaux.

POUR QUI ?

Nourrissant une approche transdisciplinaire et respectueuse des questions de genre, cette boîte à outils a été conçue avec différents objectifs et groupes cibles à l'esprit : elle s'adresse notamment aux entreprises, aux universités, aux décideurs politiques, aux experts en chimie, aux ingénieurs, aux consultants et aux chercheurs.

Multilingue

ع EN ES FR РУС

COMPOSANTES CLÉS

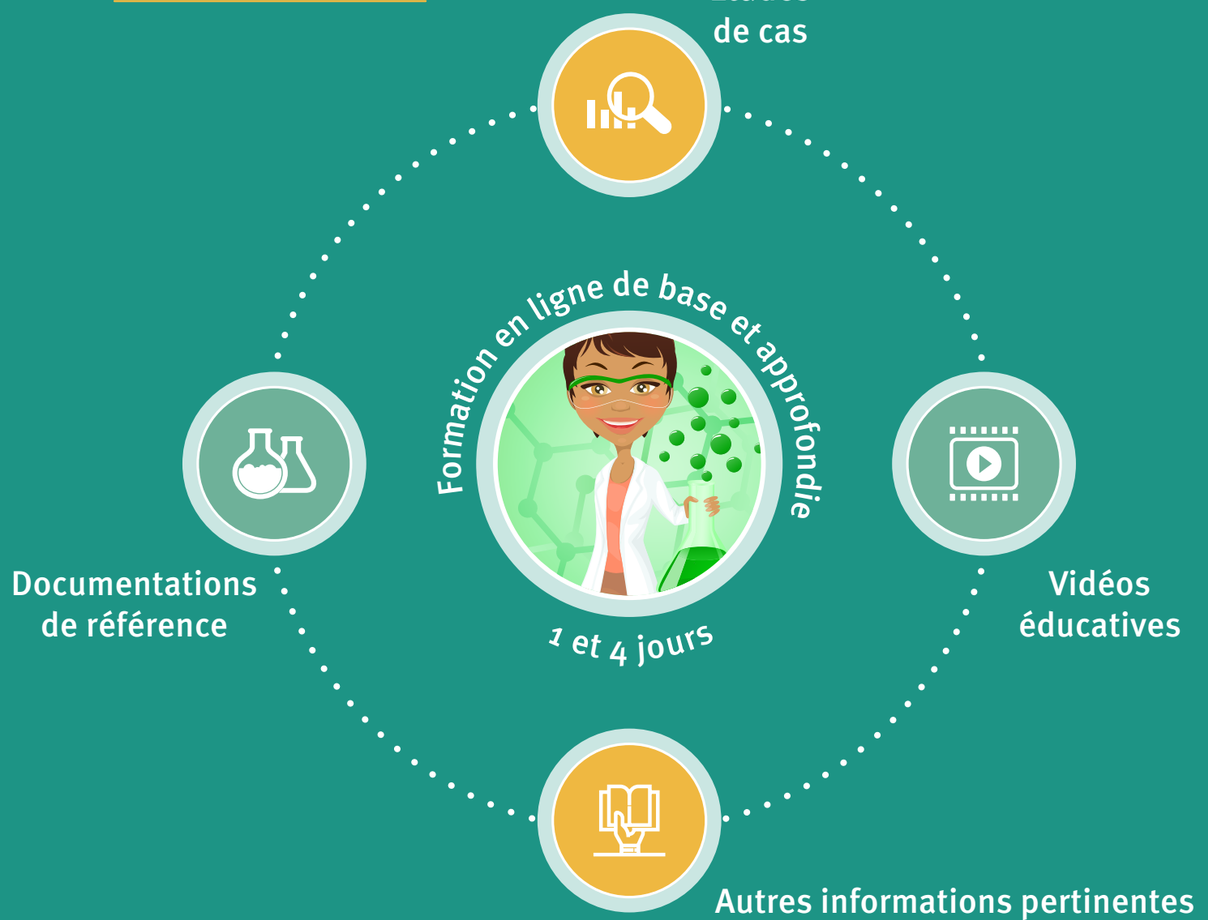

COMPRENDRE • SE FORMER • METTRE EN ŒUVRE • FAIRE CONNAÎTRE